Impactos econômicos e alcance das medidas durante a pandemia do Covid-19, no Espírito Santo 2ª etapa

Vila Velha-ES, 10/08/2020

Observatório
do Turismo **ES**



GOVERNO DO ESTADO
DO ESPÍRITO SANTO
Secretaria de Turismo

Secretaria de Estado do Turismo

Governador

José Renato Casagrande

Vice-Governadora

Jacqueline Moraes da Silva

Secretário de Estado do Turismo

Dorval de Assis Uliana

Gerente de Estudos e Negócios Turísticos

Rafael Granvilla Oliveira

Equipe:

Clarton Paiva Muniz – Assessor Especial

Igor Gonçalves Calhau – Especialista em Políticas Públicas e Gestão Governamental

Roberta Ponzio Vaccari – Especialista em Desenvolvimento Humano e Social

Thainá Venancio Pereira – Especialista em Desenvolvimento Humano e Social

Vera Lúcia Tamara Ribeiro – Técnico de Planejamento

Impactos econômicos e alcance das medidas durante a pandemia do Covid-19, no Espírito Santo - 2ª etapa

Dando continuidade a análise iniciada em maio de 2020, a 2ª etapa da pesquisa foi elaborada pelo Observatório do Turismo da Secretaria de Turismo do Estado do Espírito Santo, tendo como objetivo conhecer os impactos econômicos em decorrência da pandemia do novo coronavírus, bem como nortear a tomada de decisão, nos setores público e privado, no que tange ao enfrentamento do Covid-19, assim como na articulação de atividades no período pós-pandemia.

Os dados obtidos neste estudo foram adquiridos, via formulário online, por meio das respostas de proprietários de empresas e profissionais autônomos do turismo, regularmente registrados no Sistema Nacional de Cadastro dos Prestadores de Serviços Turísticos (Cadastur), contando ainda com contatos feitos com o *trade* turístico através do apoio e divulgação dos Secretários Municipais de Turismo e de áreas correlatas, no período de 08 de julho de 2020 até 05 de agosto de 2020.

Foram recebidas 143 respostas, vindas de empresários e profissionais autônomos do setor turístico, de 29 municípios capixabas.

Nível de confiança: 95%

Margem de erro: 5,5%

Impactos econômicos e alcance das medidas durante a pandemia do Covid-19, no Espírito Santo - 2ª etapa

Participação na Pesquisa

Municípios

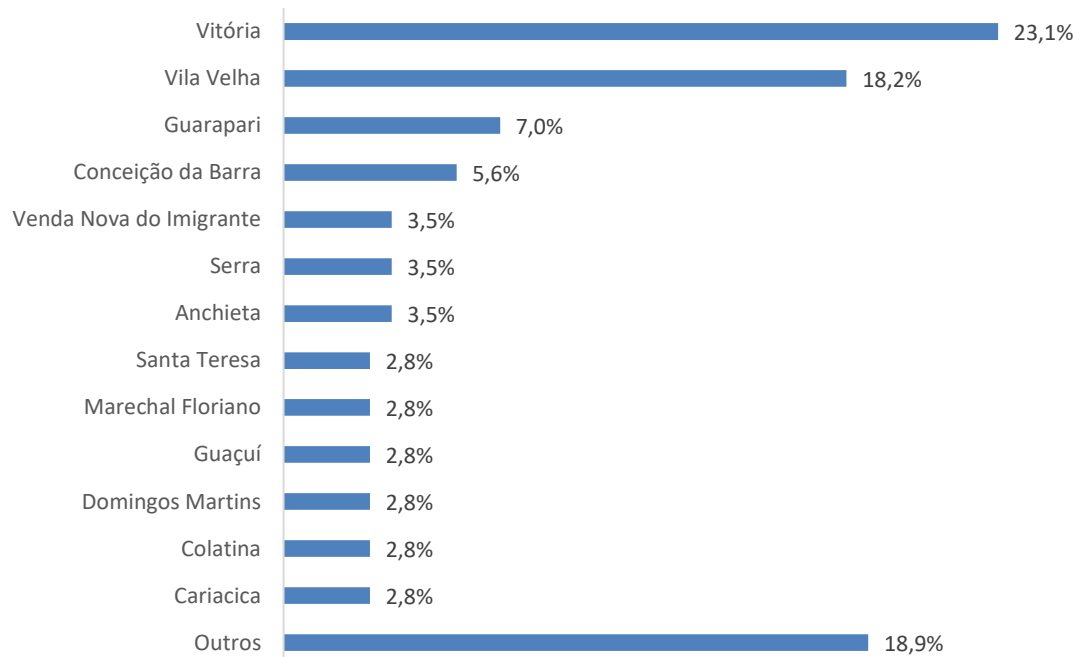

Base: 143

Outros

Afonso Cláudio	2,1%
Aracruz	2,1%
Cachoeiro de Itapemirim	2,1%
Montanha	2,1%
Divino de São Lourenço	1,4%
Ibatiba	1,4%
Pancas	1,4%
Baixo Guandu	0,7%
Castelo	0,7%
Fundão	0,7%
Itapemirim	0,7%
Jaguapé	0,7%
Mimoso do Sul	0,7%
Muniz Freire	0,7%
Nova Venécia	0,7%
São Mateus	0,7%

Empresários e profissionais autônomos do turismo de **29 municípios capixabas** participaram da pesquisa.

Impactos econômicos e alcance das medidas durante a pandemia do Covid-19, no Espírito Santo - 2ª etapa

Participação na Pesquisa

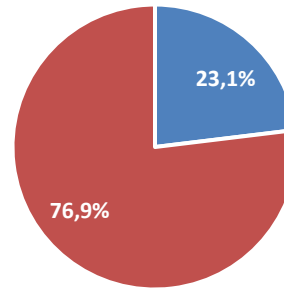

■ Pessoa física ■ Pessoa jurídica

Base: 143

Principal Atividade de Atuação - Pessoa Física

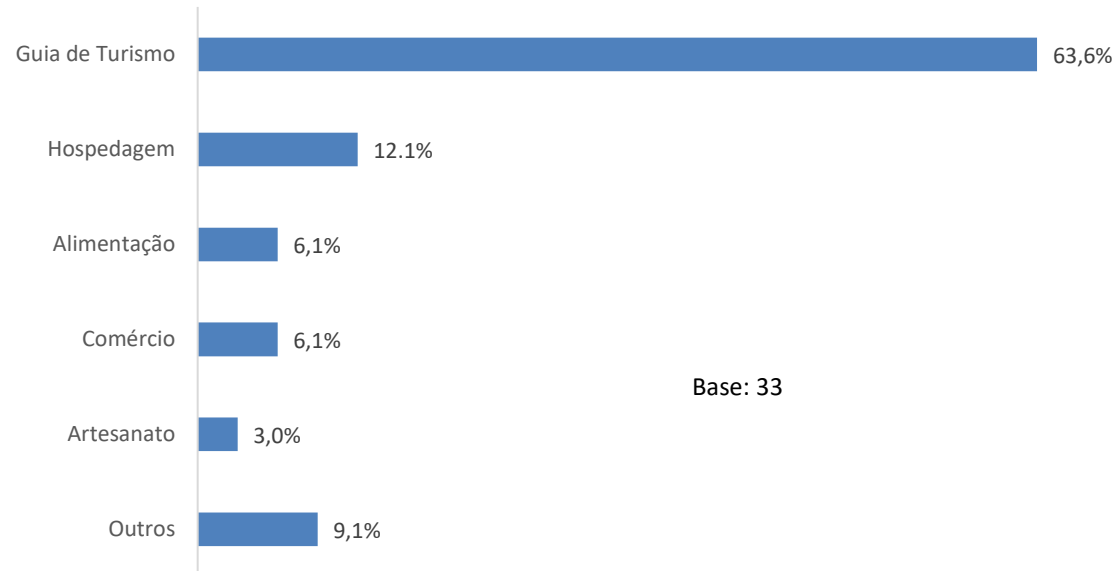

Base: 33

Qual a região de origem dos seus clientes? (Pessoa Física)

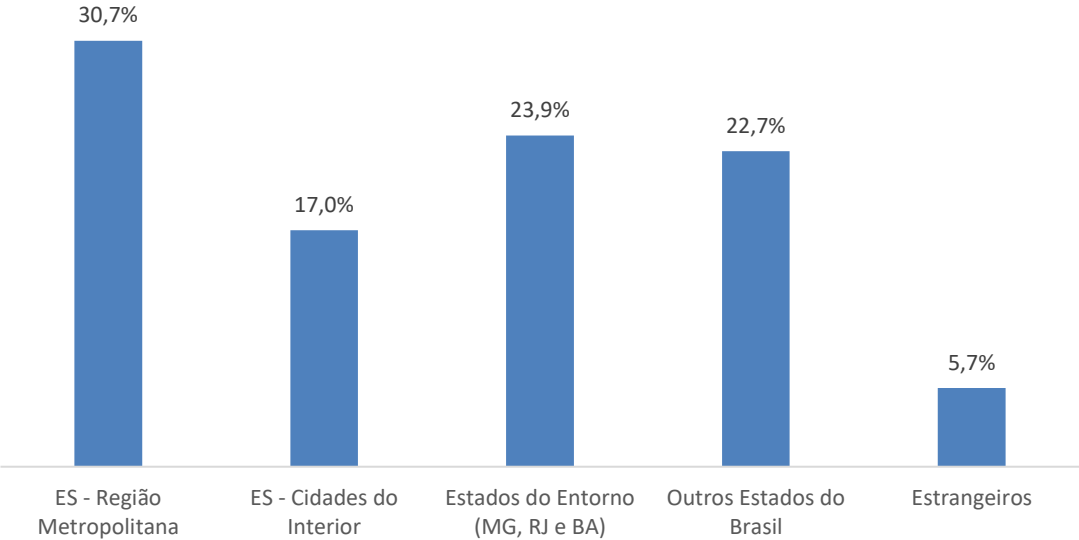

Base: 33

Impactos econômicos e alcance das medidas durante a pandemia do Covid-19, no Espírito Santo - 2ª etapa

A quanto tempo atua no setor? (Pessoa Física)

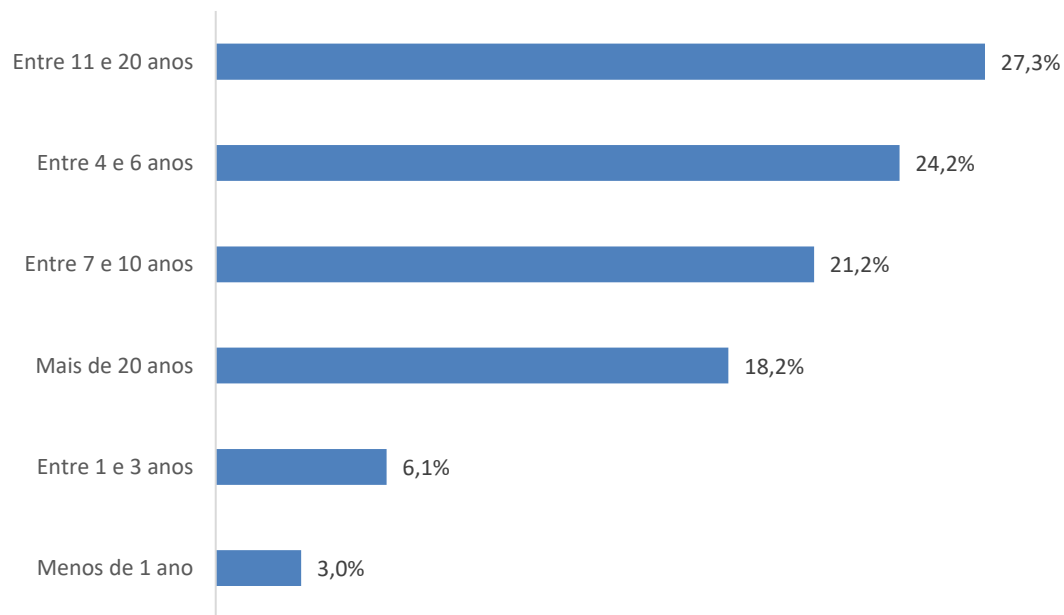

Base: 33

Foi contemplado com o auxílio emergencial de R\$ 600,00?

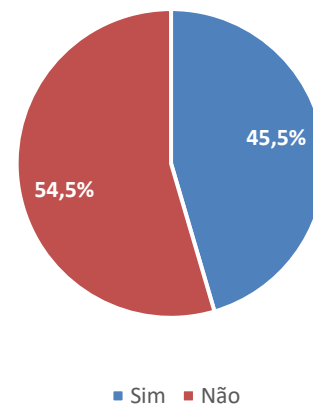

Base: 33

Está inscrito no Programa Bolsa Família?

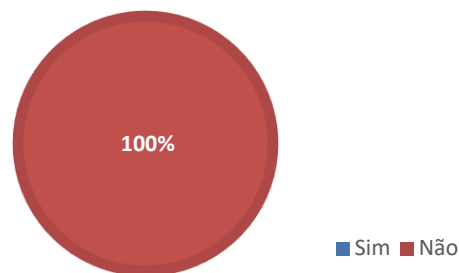

Base: 33

O quanto a pandemia reduziu a sua atividade? (Pessoa Física)

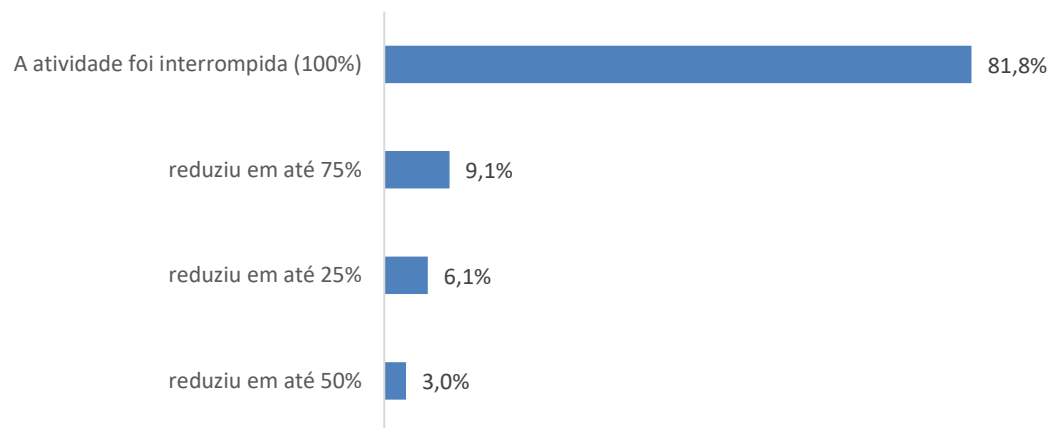

Base: 33

Precisou buscar algum tipo de financiamento/crédito no período de março a junho? (Pessoa Física)

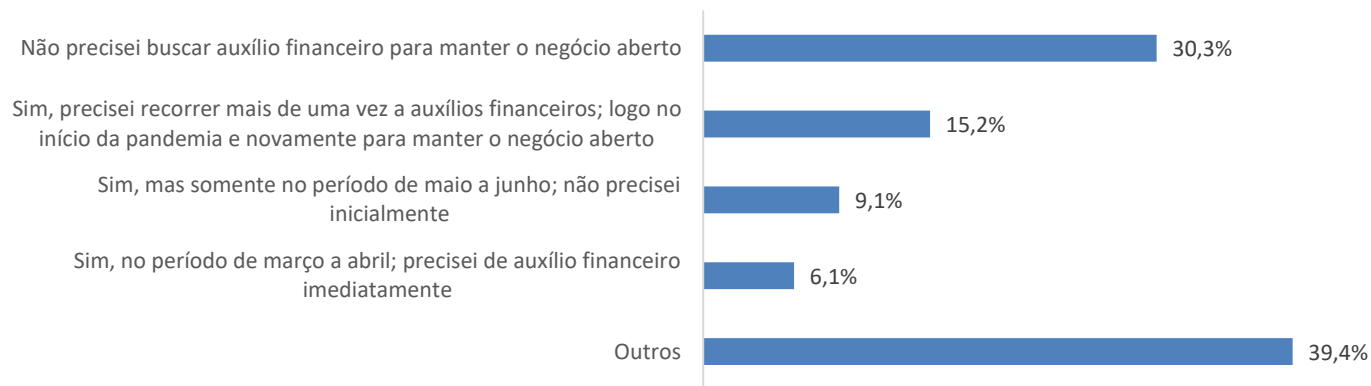

Base: 33

O financiamento foi aprovado? (Pessoa Física)

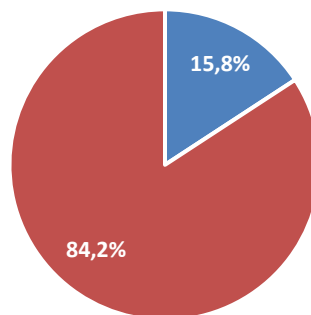

■ Sim ■ Não

Base: 19

Qual a principal razão para a utilização deste recurso?

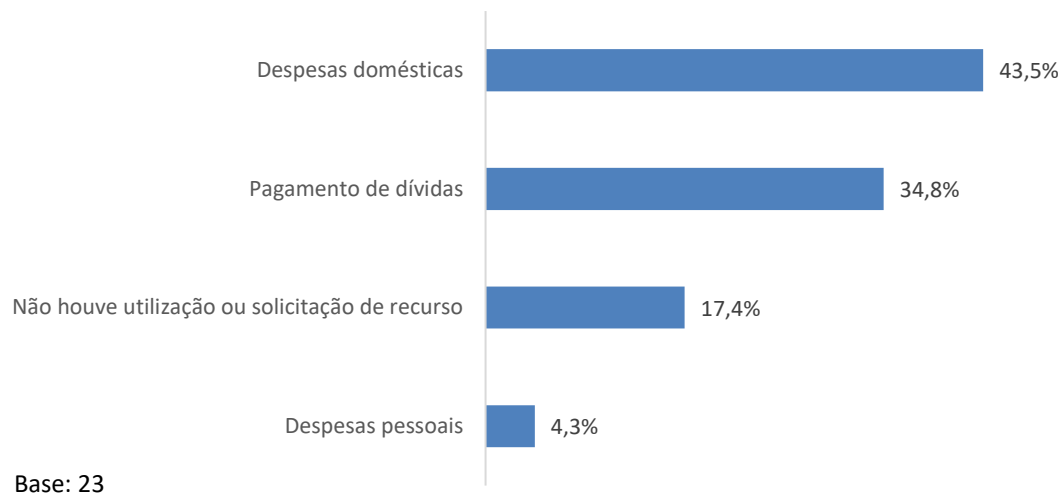

Além da ajuda financeira, o que acredita que poderia ajudar agora e nos próximos seis meses?

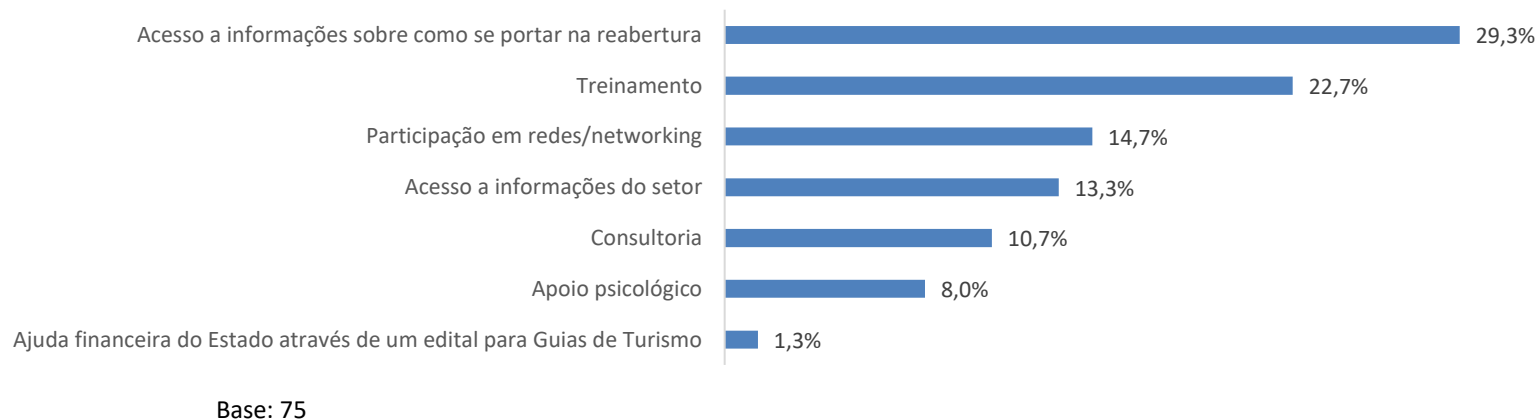

O que considera importante no processo de retomada?

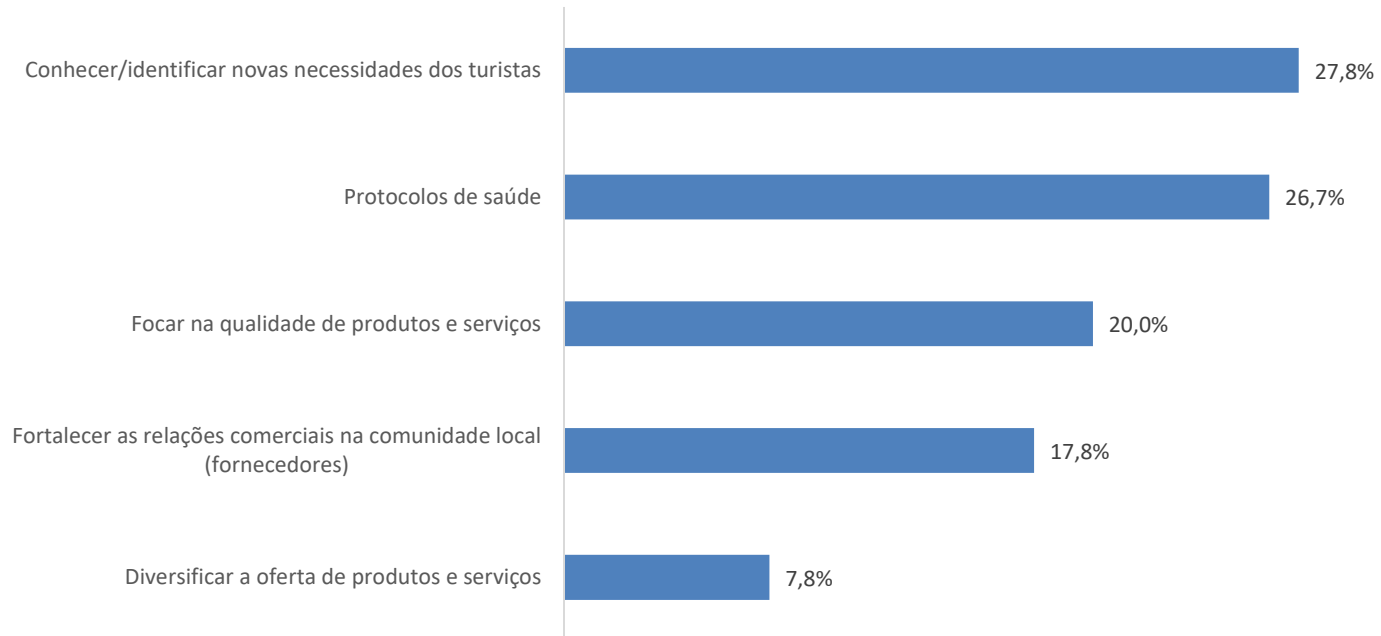

Base: 90

Teve acesso a algum protocolo/cartilha de boas práticas para a retomada das atividades?

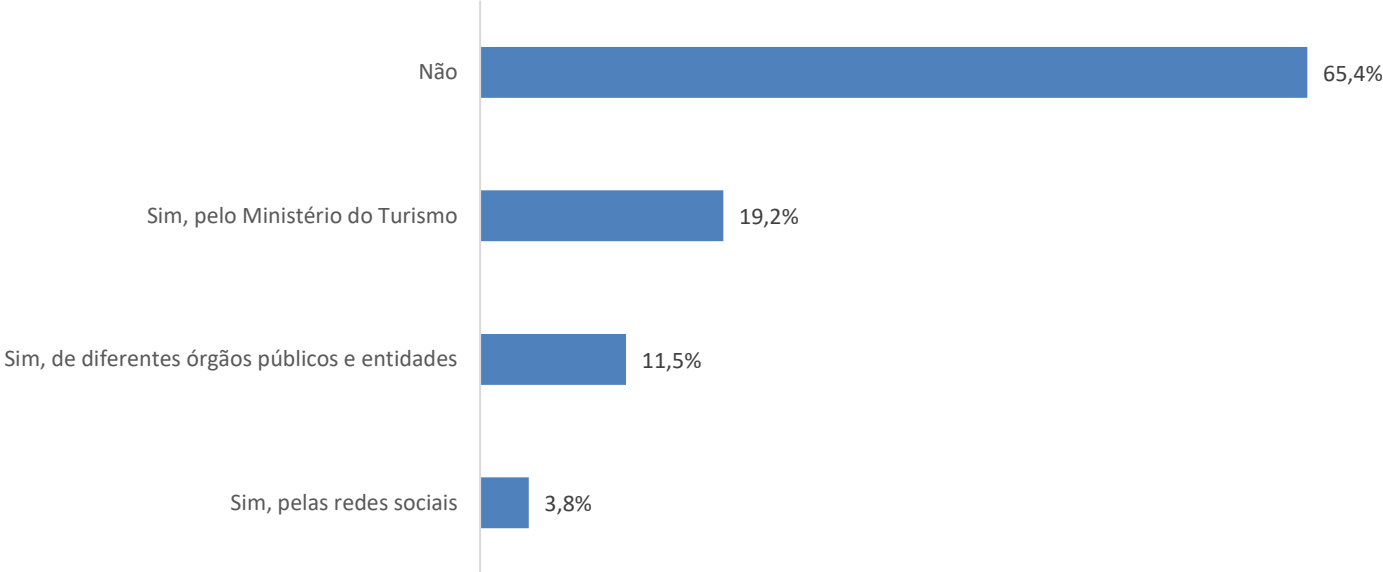

Base: 26

Impactos econômicos e alcance das medidas durante a pandemia do Covid-19, no Espírito Santo - 2ª etapa

Indique a principal atividade de atuação da sua empresa:

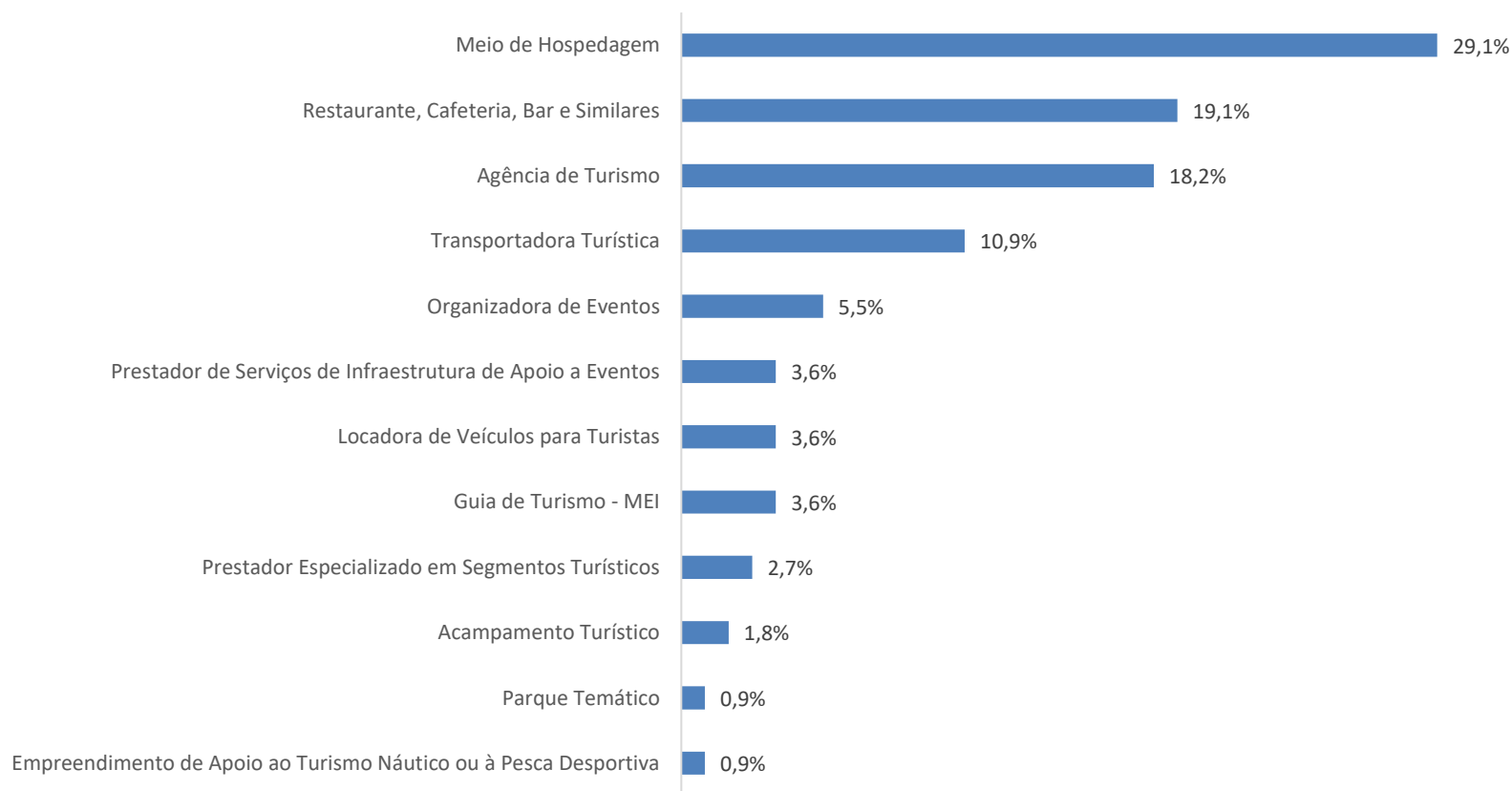

Base: 110

Qual a região de origem dos seus clientes? (Pessoa Jurídica)

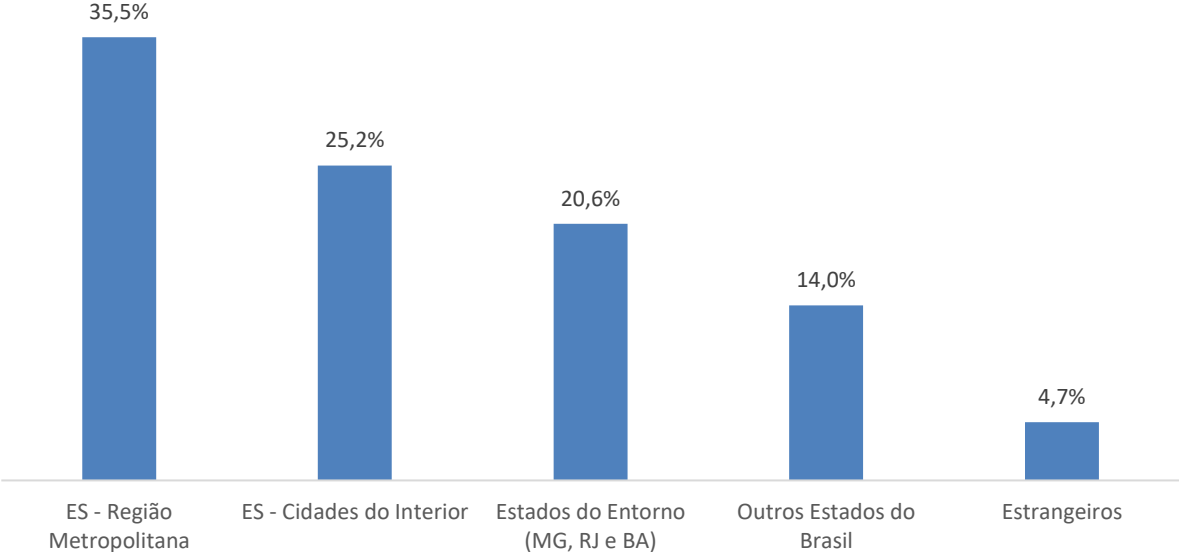

Base: 110

Meios de Hospedagem: A pandemia reduziu a taxa de ocupação do seu empreendimento?

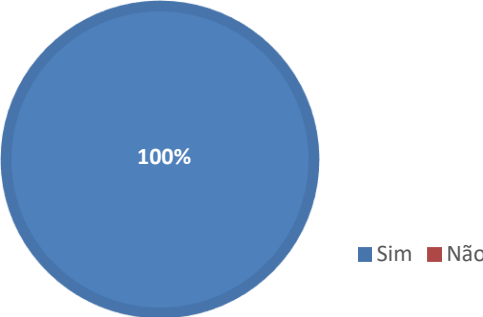

Base: 34

Impactos econômicos e alcance das medidas durante a pandemia do Covid-19, no Espírito Santo - 2ª etapa

Meios de Hospedagem: Qual foi a taxa de ocupação no mês de maio de 2020, durante a pandemia?

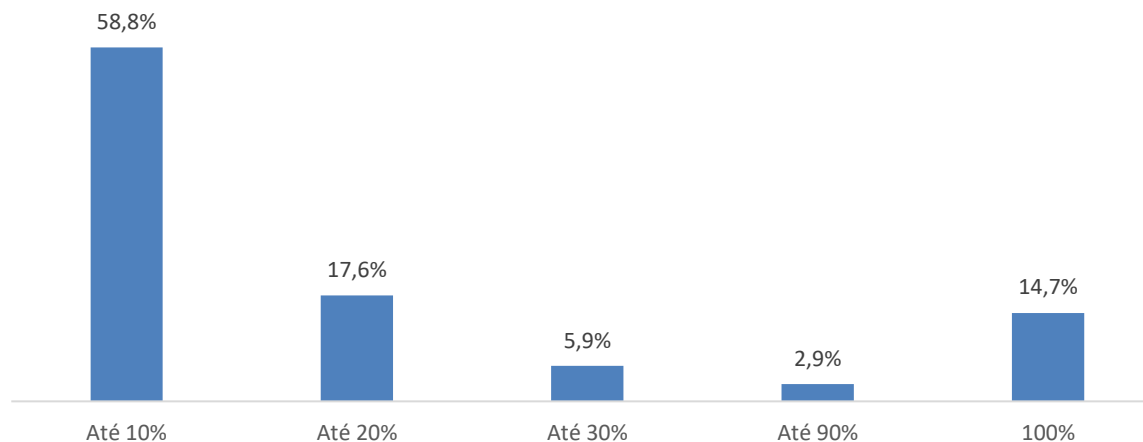

Base: 34

Meios de Hospedagem: Qual foi a taxa de ocupação no mês de junho de 2020, durante a pandemia?

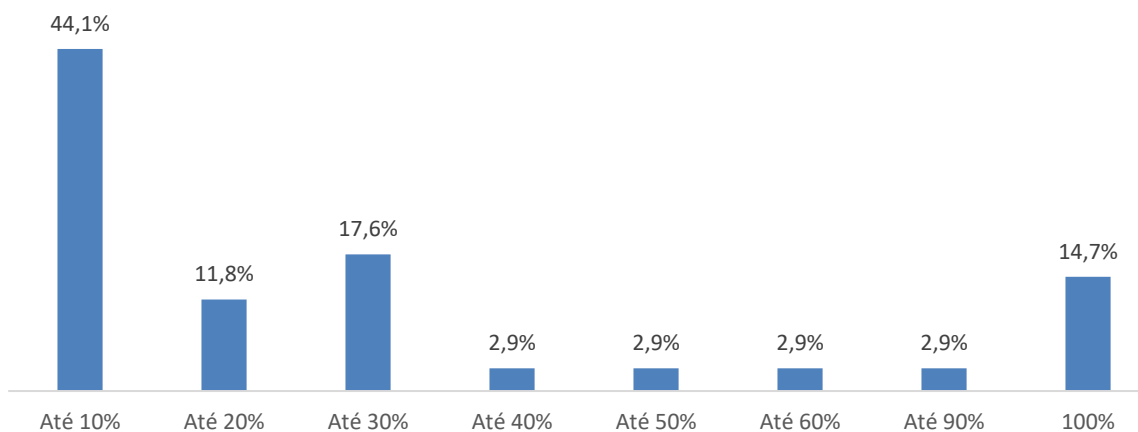

Base: 34

Impactos econômicos e alcance das medidas durante a pandemia do Covid-19, no Espírito Santo - 2ª etapa

Meios de Hospedagem: Qual seria a taxa de ocupação esperada, no mês de maio de 2020, se não houvesse a pandemia?

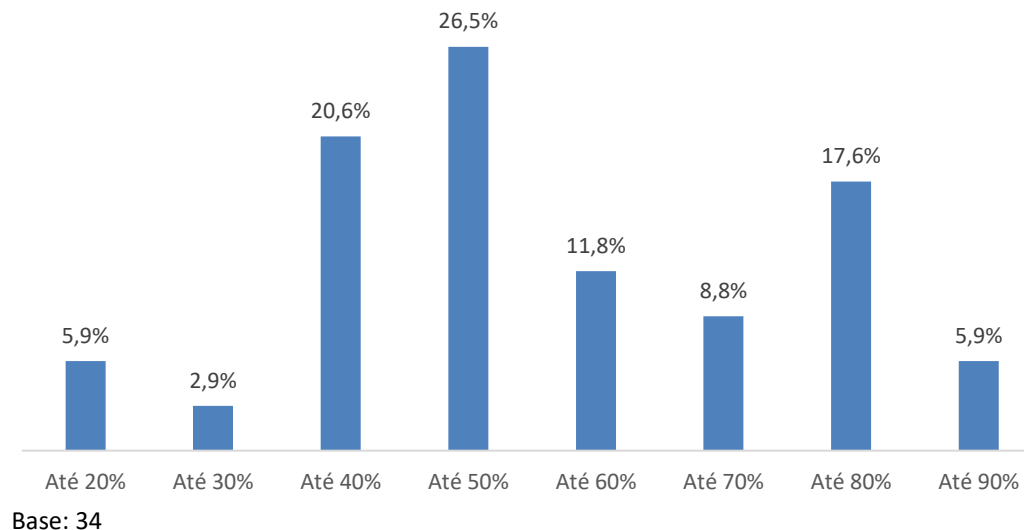

Meios de Hospedagem: Qual seria a taxa de ocupação esperada, no mês de junho de 2020, se não houvesse a pandemia?

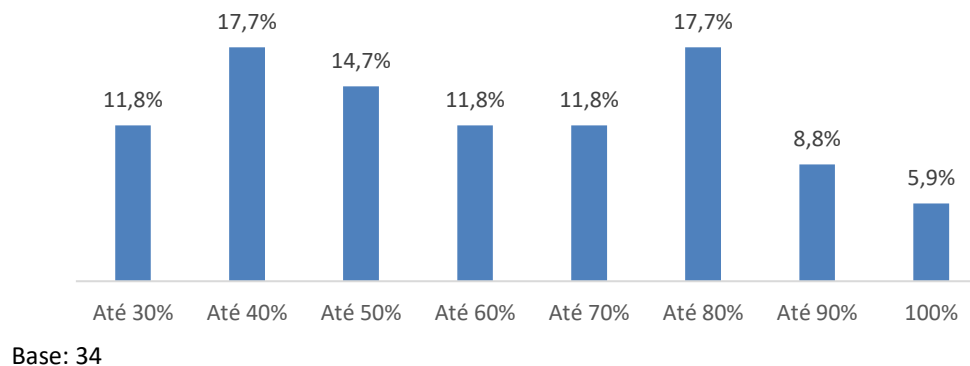

Impactos econômicos e alcance das medidas durante a pandemia do Covid-19, no Espírito Santo - 2ª etapa

A quanto tempo atua no setor? (Pessoa Jurídica)

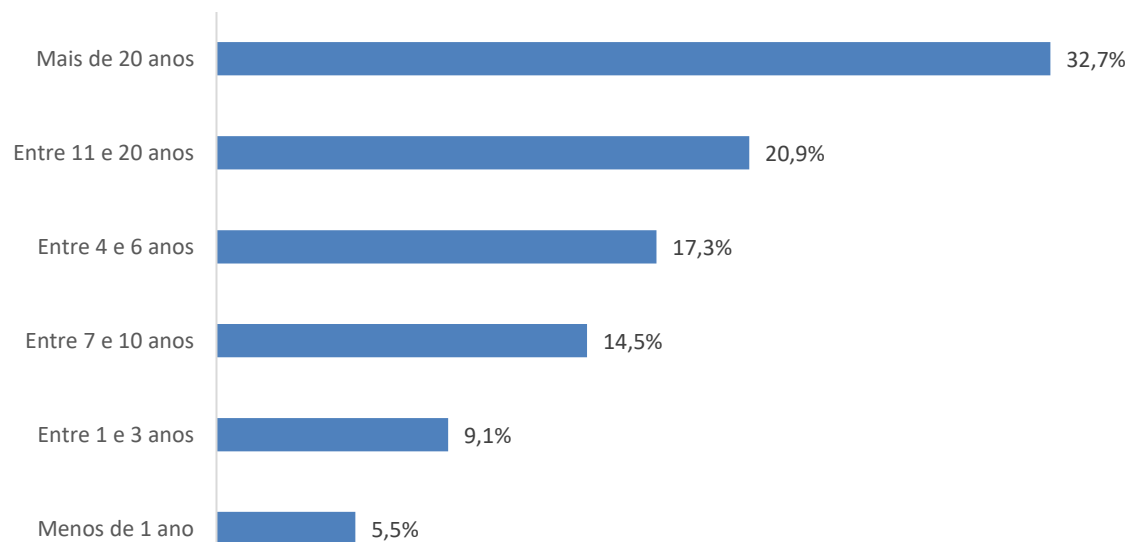

Base: 110

Qual é o porte da sua empresa?

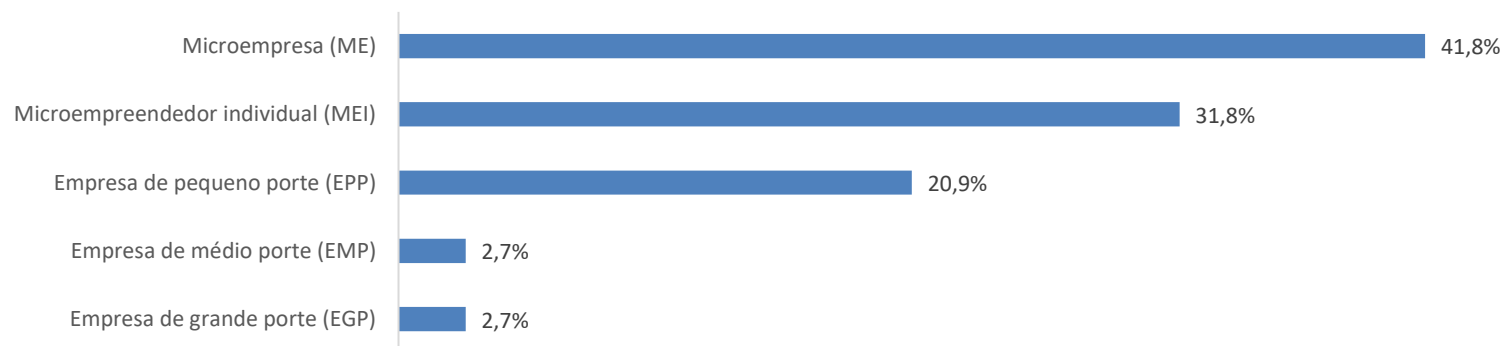

Base: 110

Impactos econômicos e alcance das medidas durante a pandemia do Covid-19, no Espírito Santo - 2ª etapa

Percentual estimado de impacto, no faturamento da empresa, em maio de 2020:

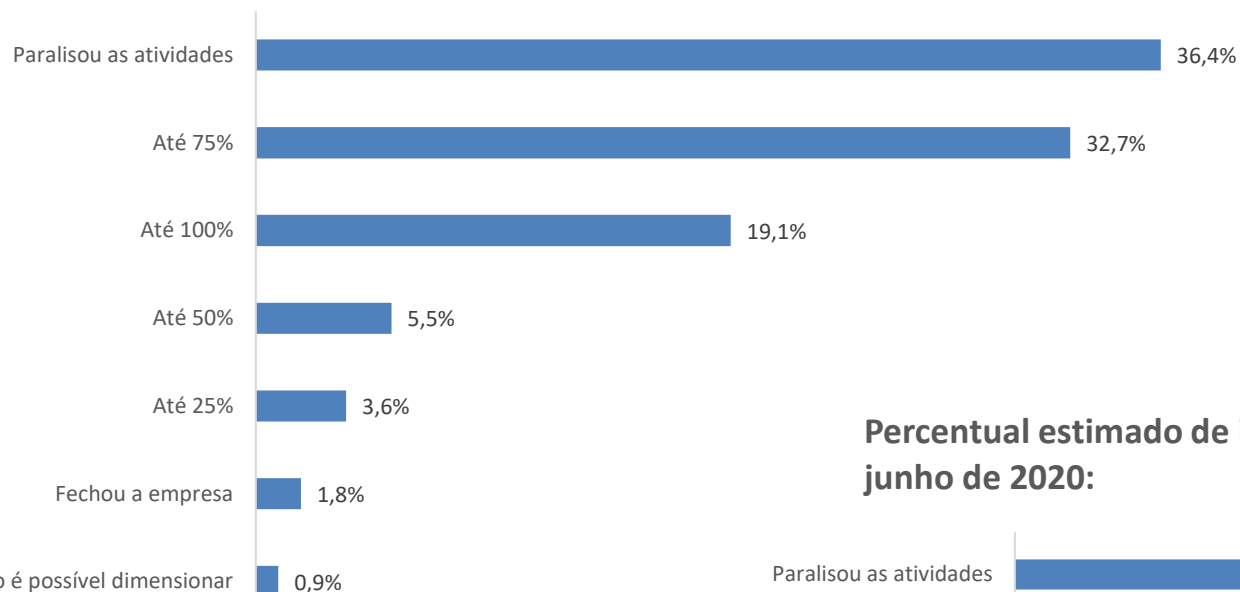

Base: 110

Percentual estimado de impacto, no faturamento da empresa, em junho de 2020:

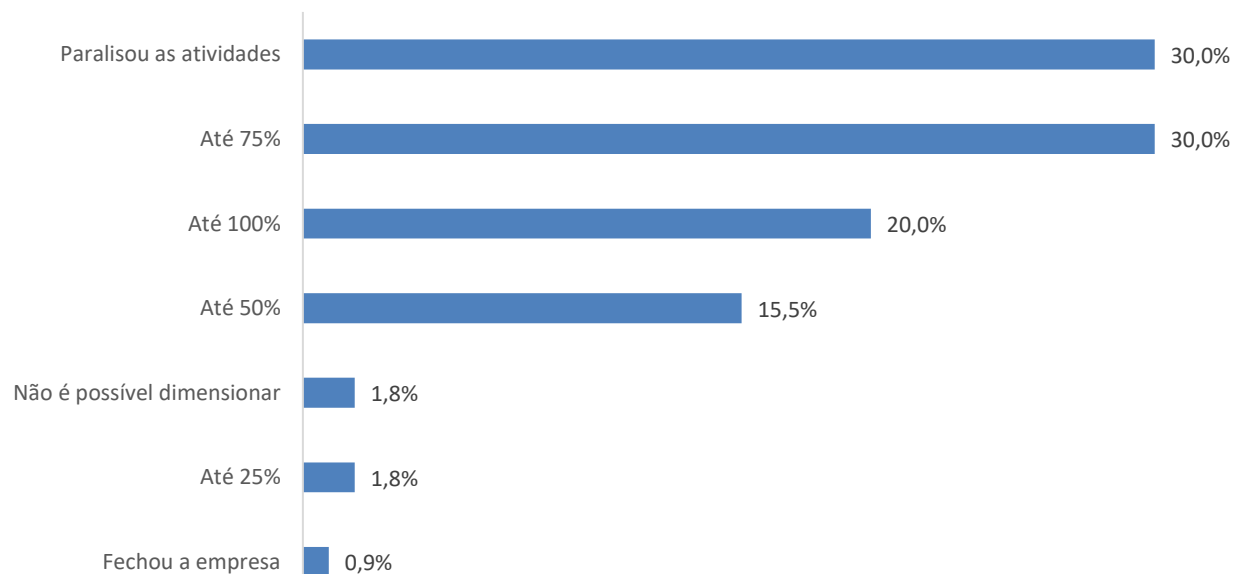

Base: 110

Impactos econômicos e alcance das medidas durante a pandemia do Covid-19, no Espírito Santo - 2ª etapa

Com quantos colaboradores contava antes do início da pandemia no Brasil? (Considere o mês de fevereiro de 2020)

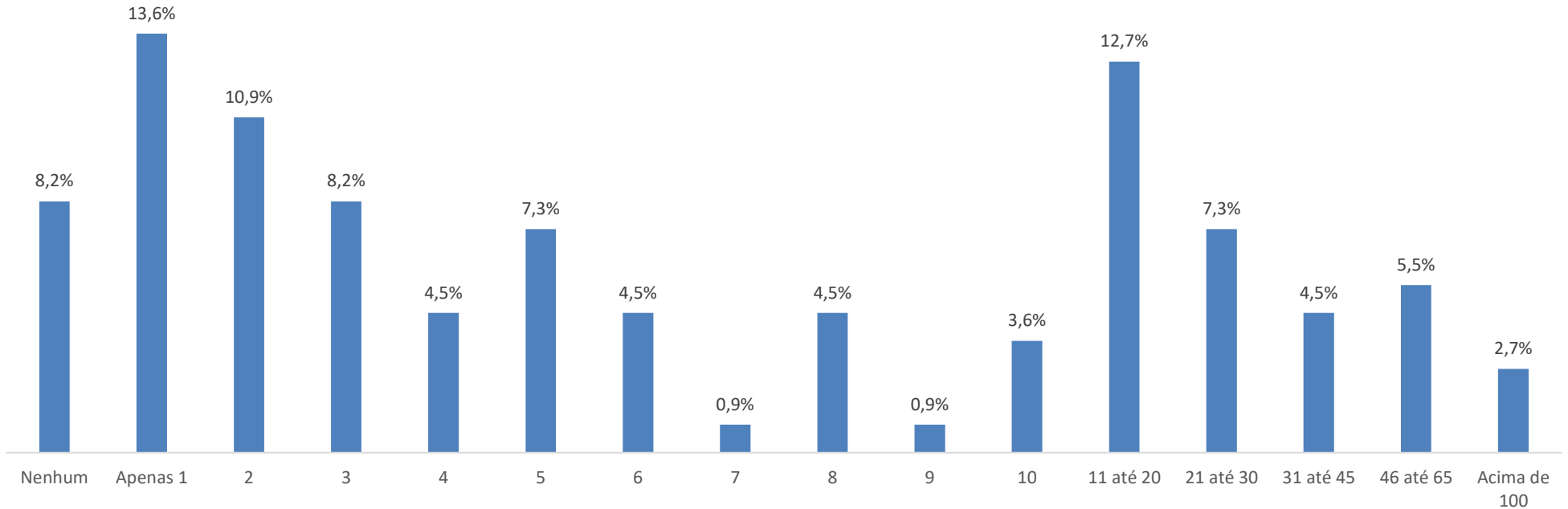

Base: 110

Impactos econômicos e alcance das medidas durante a pandemia do Covid-19, no Espírito Santo - 2ª etapa

Em razão da redução das atividades, houve ou haverá demissões em sua empresa?

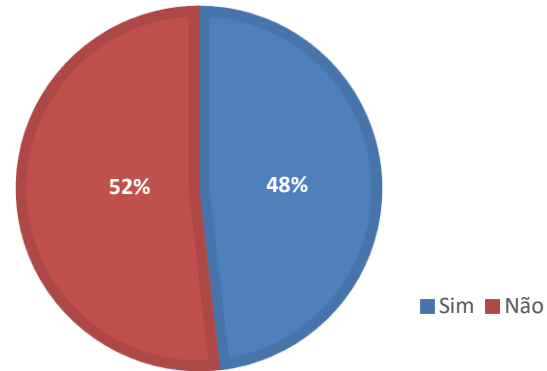

Base: 110

Se respondeu sim a questão anterior, foram quantas pessoas demitidas? Se respondeu não a pergunta anterior, favor colocar 0 (zero)

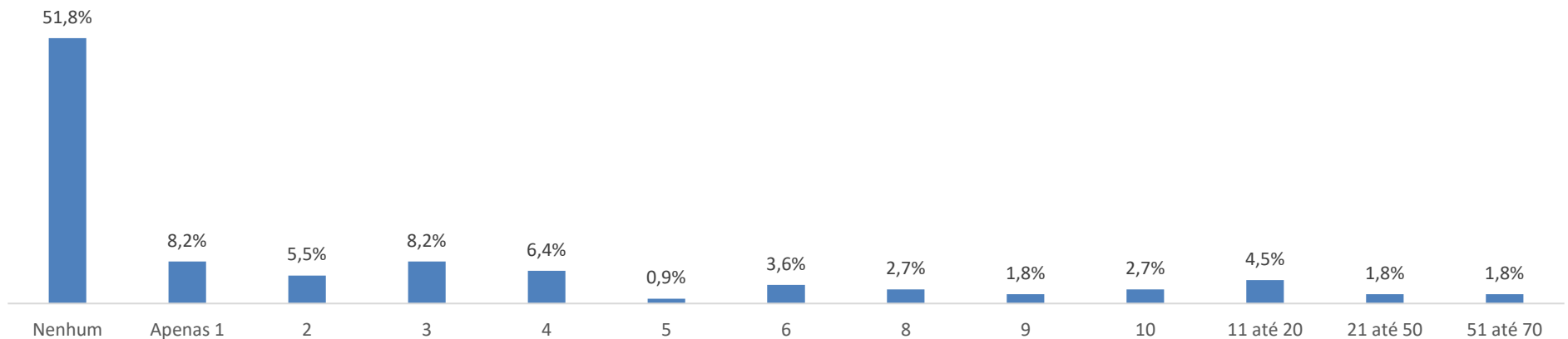

Base: 110

Caso tenha adotado outras medidas relativas a força de trabalho, quais foram?

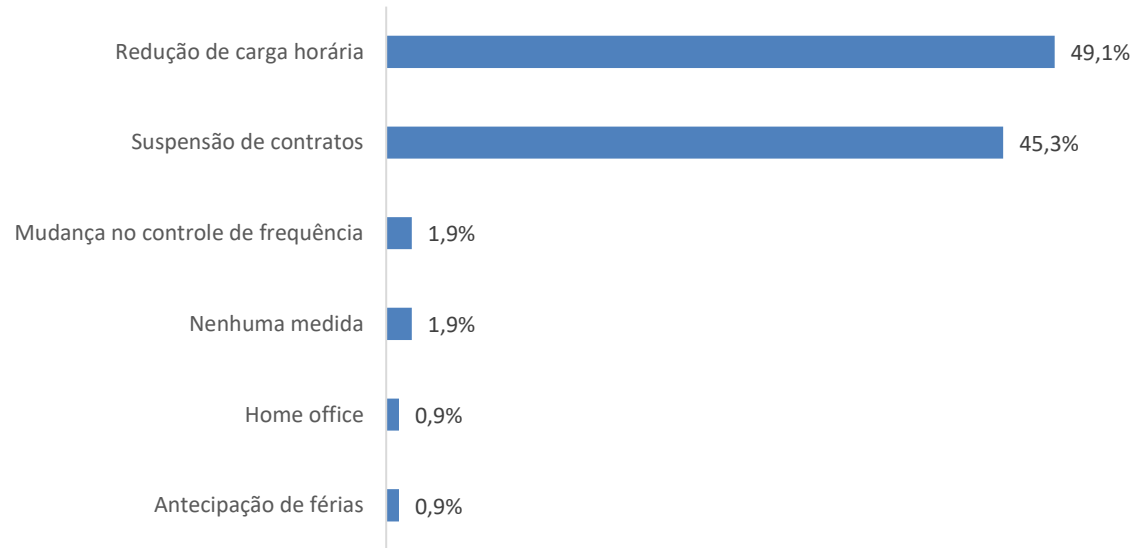

Base: 106

Impactos econômicos e alcance das medidas durante a pandemia do Covid-19, no Espírito Santo - 2ª etapa

Medidas adotadas para superar/mitigar a crise

Em relação aos seus produtos e serviços, em sua maioria:

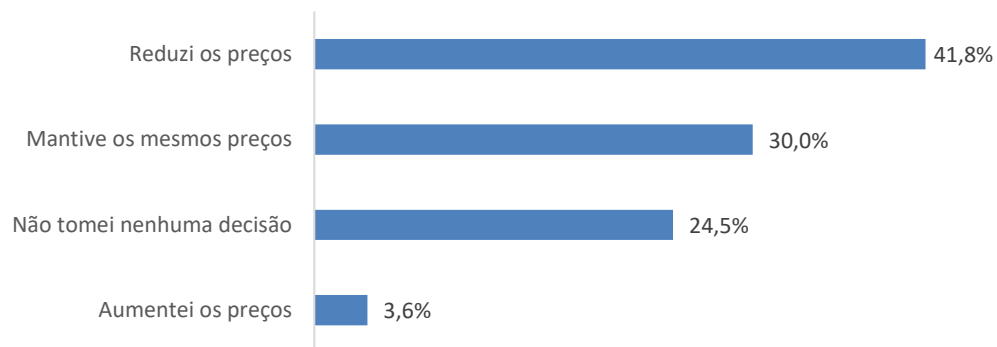

Base: 110

Se adotou medidas de redução, qual foi o percentual?

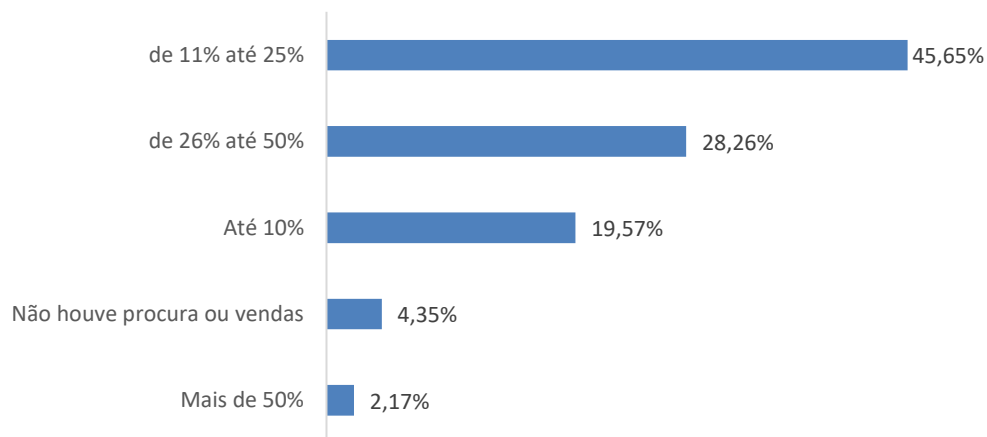

Base: 46

Se adotou medidas de aumento, qual foi o percentual?

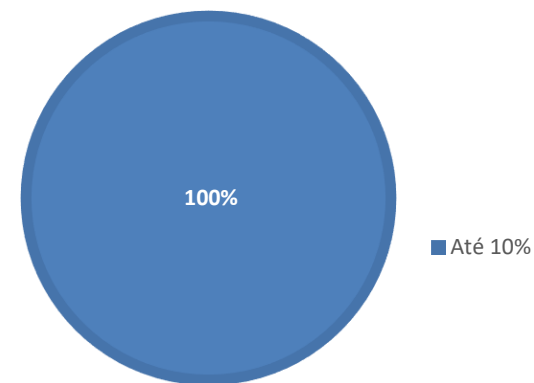

Base: 4

Impactos econômicos e alcance das medidas durante a pandemia do Covid-19, no Espírito Santo - 2ª etapa

Quais medidas de mitigação para o impacto da pandemia que sua empresa realizou em maio de 2020?

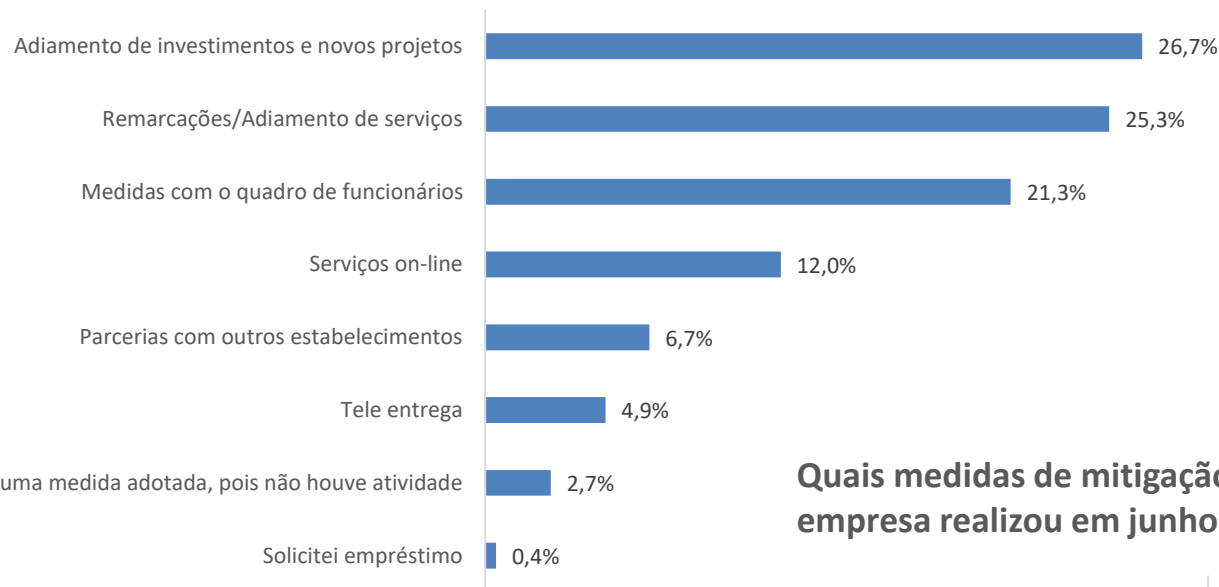

Base: 225

Quais medidas de mitigação para o impacto da pandemia que sua empresa realizou em junho de 2020?

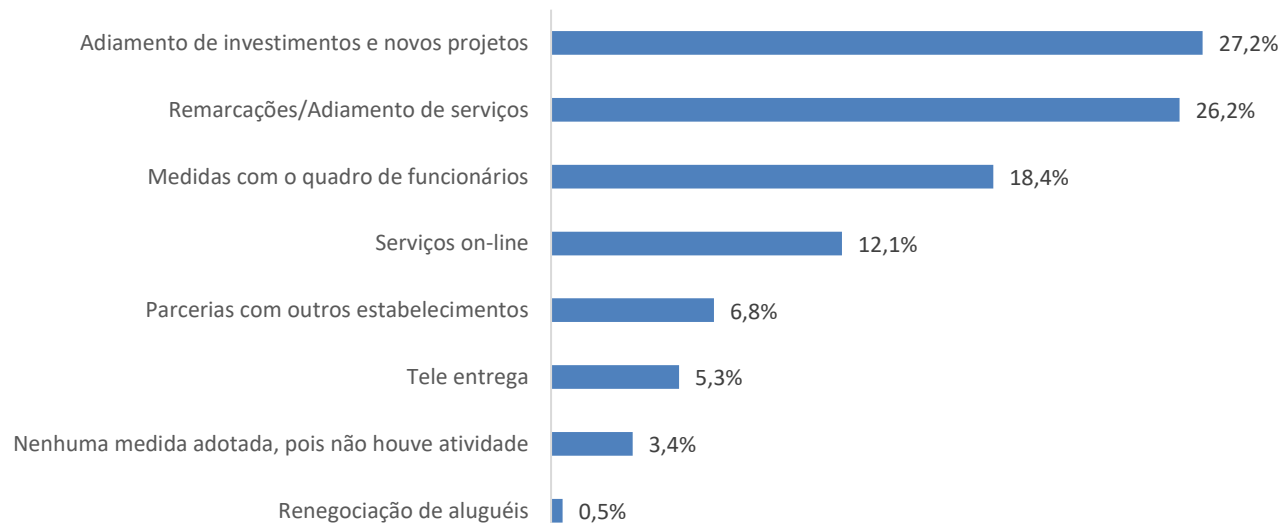

Base: 206

Impactos econômicos e alcance das medidas durante a pandemia do Covid-19, no Espírito Santo - 2ª etapa

Alcance das medidas econômicas

Precisou buscar algum tipo de financiamento/crédito no período de março a junho?

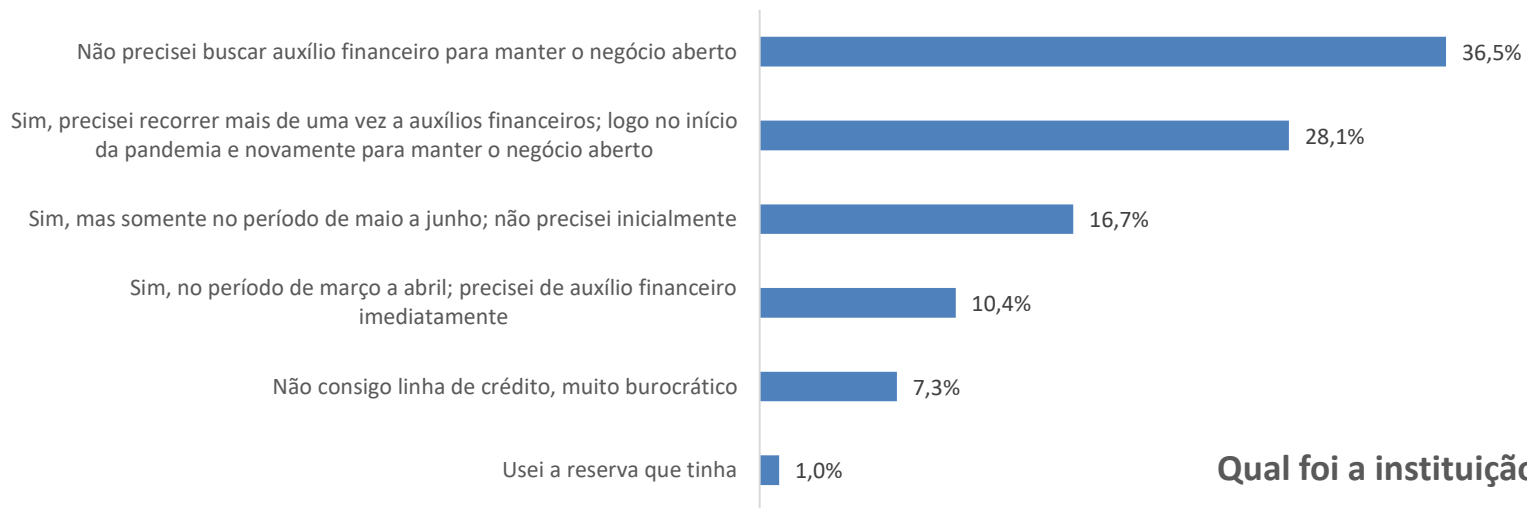

Base: 96

Qual foi a instituição bancária?

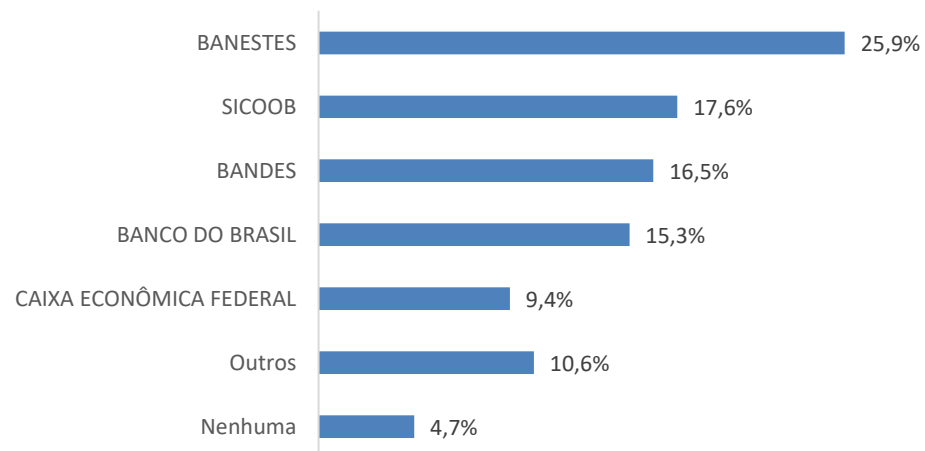

Base: 85

Impactos econômicos e alcance das medidas durante a pandemia do Covid-19, no Espírito Santo - 2ª etapa

Qual foi o valor solicitado/pretendido?

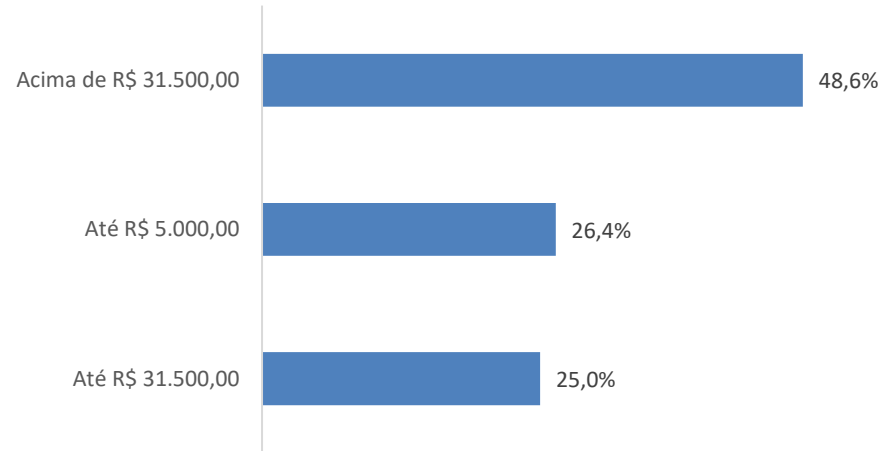

Base: 72

O financiamento foi aprovado?

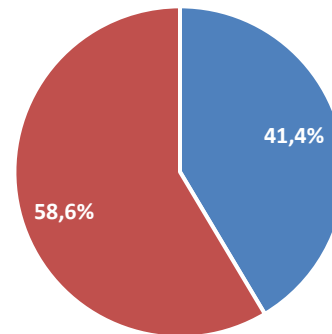

■ Sim ■ Não

Base: 70

Qual a principal razão para a utilização deste recurso?

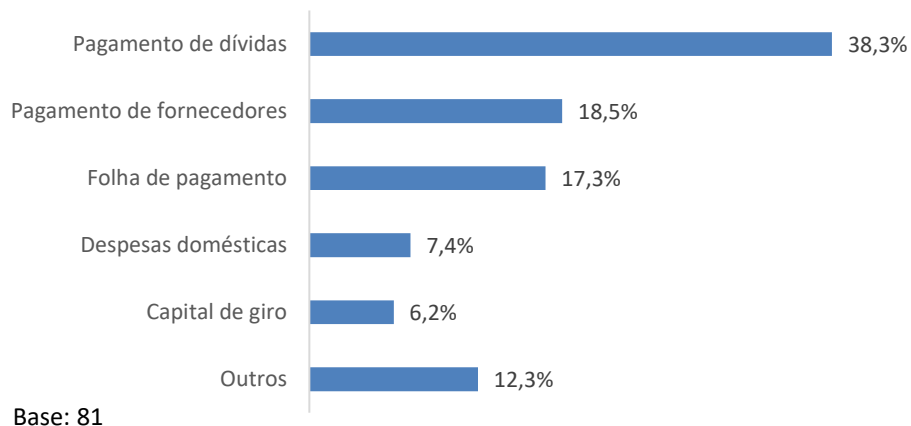

Além da ajuda financeira, o que acredita que poderia ajudar agora e nos próximos seis meses?

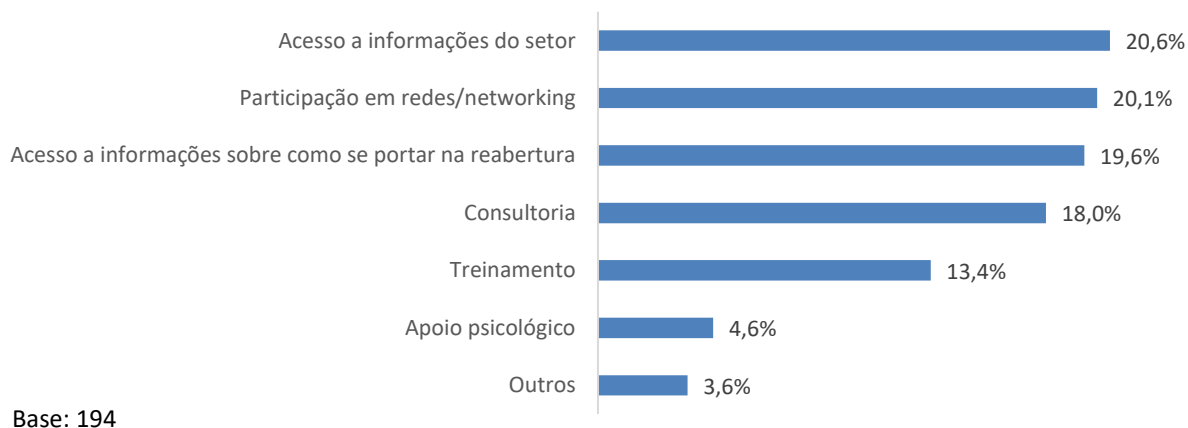

Impactos econômicos e alcance das medidas durante a pandemia do Covid-19, no Espírito Santo - 2ª etapa

O que considera importante no processo de retomada?

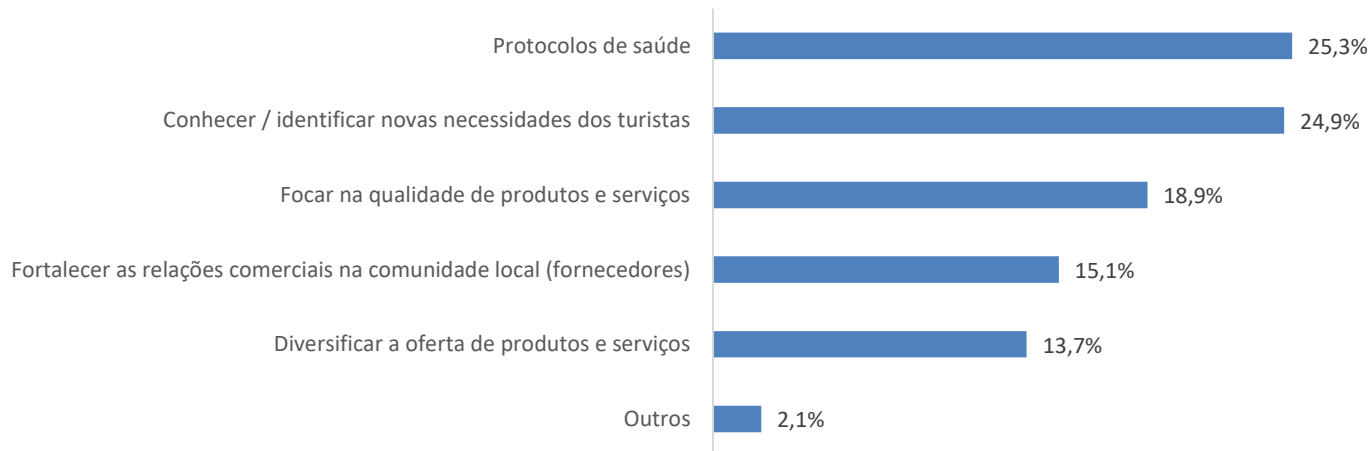

Base: 285

Teve acesso a algum protocolo/cartilha de boas práticas para a retomada das atividades?

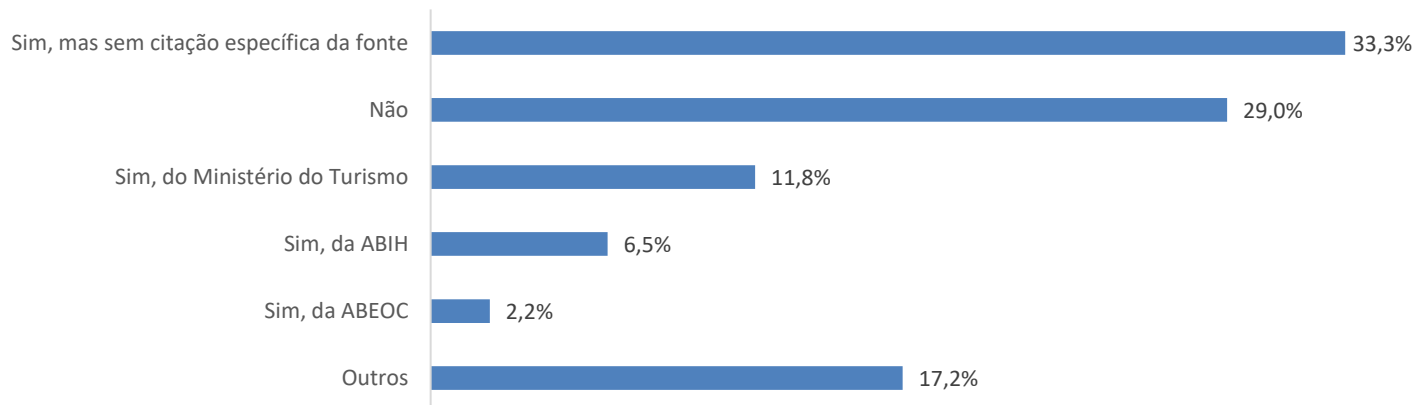

Base: 93

Impactos econômicos e alcance das medidas durante a pandemia do Covid-19, no Espírito Santo - 2ª etapa

Palavras mais utilizadas pelos empresários e profissionais autônomos do setor turístico capixaba, durante a realização da 2ª etapa da pesquisa:



Observatório
do Turismo **ES**



GOVERNO DO ESTADO
DO ESPÍRITO SANTO
Secretaria de Turismo